

Sismo del 30 de septiembre cerca de Zihuatanejo, Gro.

Características del evento

Fecha: 30 de septiembre, 2015.
Hora: 12:25:55 hora de México.
Magnitud: 5.5
Ubicación: 21 km NE de Zihuatanejo, Guerrero.
Profundidad: 30 km.

Fuente: Servicio Sismológico Nacional (SSN)

Pérdida estimada al Sector Asegurador

Estado	% Respecto al estado (1x10 ⁻³)
Guerrero	10.66%
Michoacán	0.60%
México	0.07%
Distrito Federal	0.03%
Guanajuato	0.02%

Modelo empleado para la obtención de las pérdidas esperadas: Sistema R ®.

Si conoces algún inmueble con daños relacionados por este evento, favor de reportarlo a ERN.

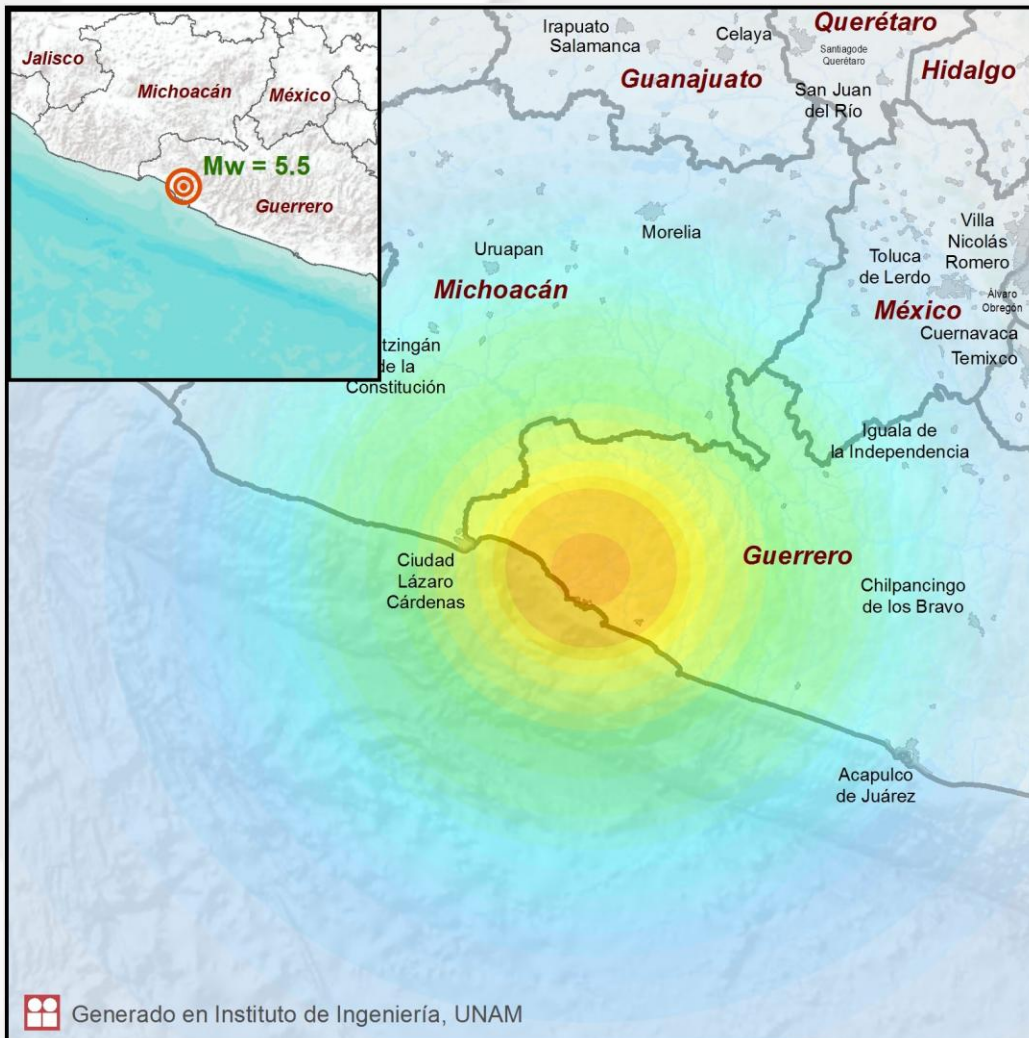

Amax (cm/s ²)	Movimiento Percibido	DAÑO POTENCIAL	
		Estructuras Resistentes	Estructuras Vulnerables
90	Muy Fuerte	Moderado	Moderado / Alto
30	Fuerte	Ligero	Moderado
11	Moderado	Muy Ligero	Ligero
4	Ligero	Ninguno	Ninguno
2	Débil	Ninguno	Ninguno
1	No Percibido	Ninguno	Ninguno
0			

Mapa de aceleración máxima del suelo (Amax), elaborado de forma inmediata al ocurrir el sismo, por el Instituto de Ingeniería de la Universidad Nacional Autónoma de México (UNAM) y ubicación del epicentro del sismo de magnitud $M_w = 5.5$, con datos del SSN.

Nota: El mapa de intensidades no incluye los efectos de sitio; los valores de Amax se modificarán ante condiciones de licuación o de la amplificación local del suelo.