

### Sismo del 25 de junio de 2015, Pinotepa Nacional, Oaxaca

#### Características del evento

**Fecha:** 25 de junio, 2015.  
**Hora:** 05:31:46 hora de México.  
**Magnitud:** 5  
**Ubicación:** 22 km al Sur de Pinotepa Nacional, Oaxaca.  
**Profundidad:** 16 km.

Fuente: Servicio Sismológico Nacional (SSN).

#### Pérdida estimada al Sector Asegurador

Estado	% Respecto al estado (1x10 <sup>-4</sup> )
Oaxaca	1.3%
Distrito Federal	0.8%
Guerrero	0.3%
Puebla	0.2%
Morelos	0.1%

Modelo empleado para la obtención de las pérdidas esperadas: Sistema R ®.

Si conoces algún inmueble con daños relacionados por este evento, favor de reportarlo a ERN.

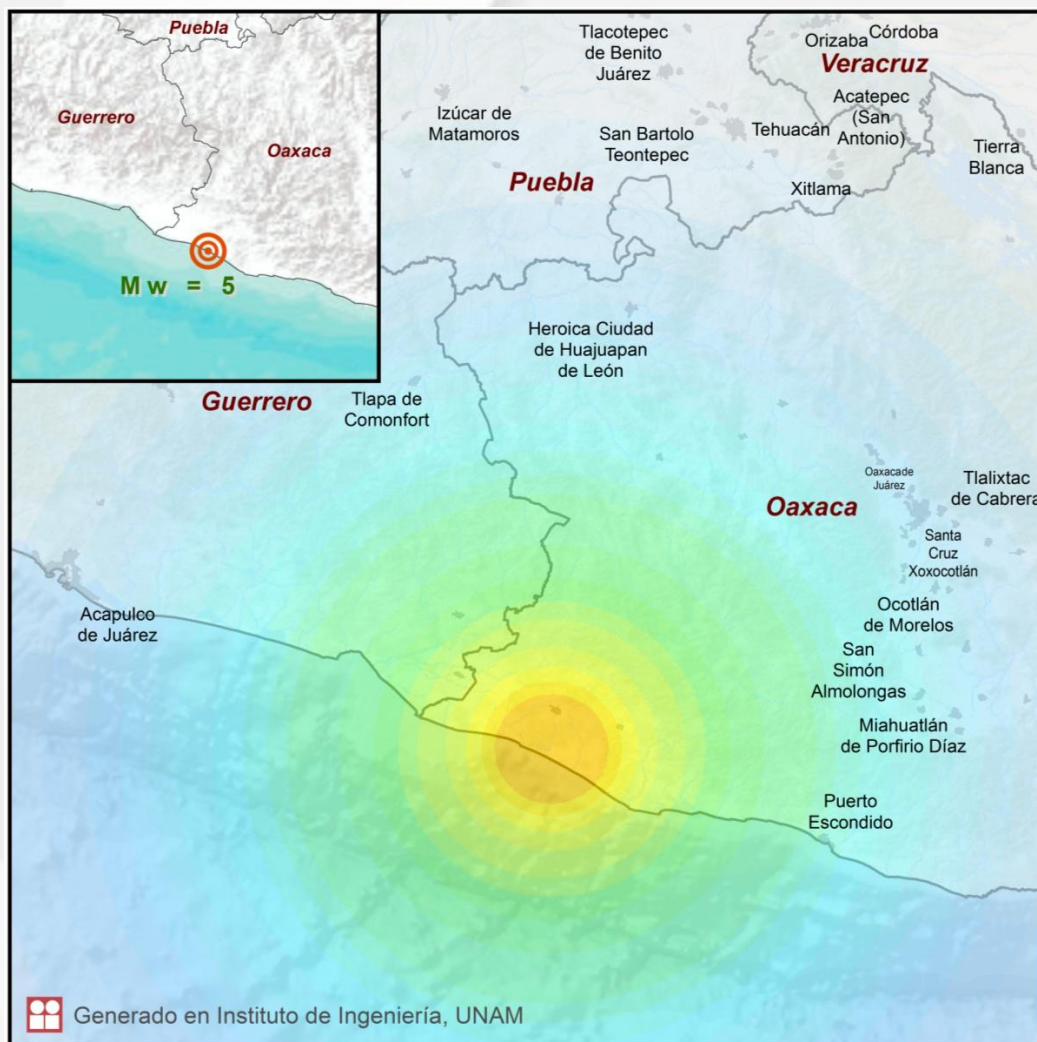

Amax (cm/s <sup>2</sup> )	Movimiento Percibido	DAÑO POTENCIAL	
		Estructuras Resistentes	Estructuras Vulnerables
90	Fuerte	Ligero	Moderado
30	Moderado	Muy Ligero	Ligero
10	Ligero	Ninguno	Ninguno
4	Débil	Ninguno	Ninguno
2	No Percibido	Ninguno	Ninguno
0	No Percibido	Ninguno	Ninguno

Mapa de aceleración máxima del suelo (Amax), elaborado de forma inmediata al ocurrir el sismo, por el Instituto de Ingeniería de la Universidad Nacional Autónoma de México (UNAM) y ubicación del epicentro del sismo de magnitud  $M_w = 5$ , con datos del SSN.

Nota: El mapa de intensidades no incluye los efectos de sitio; los valores de Amax se modificarán ante condiciones de licuación o de la amplificación local del suelo.